

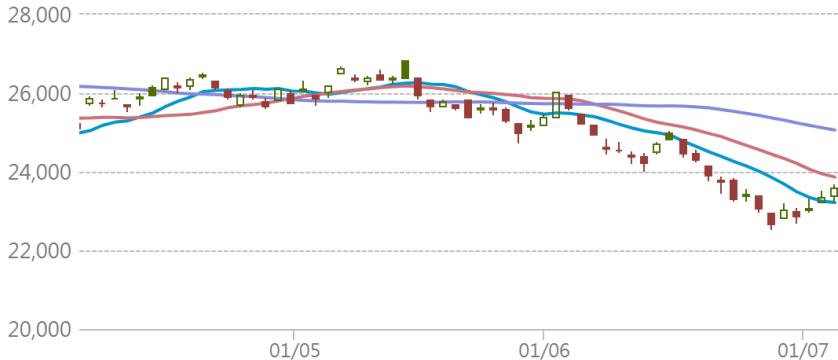

## HSI 恒生指數

2026-07-06 前收:23,616.32  
移動平均線 ●10天: 23,219.48 ●20天: 23,866.43 ●50天: 25,063.17



## 瑞銀焦點

### 13632 認購

行使價: 25,800  
實際槓桿: 11.5倍  
到期日: 2026-12-30

### 68804 牛證

收回價: 23,153  
實際槓桿: 47.2倍  
到期日: 2028-09-28

### 13854 認沽

行使價: 21,800  
實際槓桿: 8倍  
到期日: 2026-12-30

### 62662 熊證

收回價: 23,925  
實際槓桿: 54.9倍  
到期日: 2028-09-28

## 恒指牛熊證街貨分佈圖

更多 >

### 指數波動 投資者退守遠牛

對沖期指張數 [括號內為相對前一交易日之變化]

24,100 - 24,199	153[+49]
24,000 - 24,099	512[+306]
23,900 - 23,999	521[+246]
23,800 - 23,899	335[+54]
23,700 - 23,799	158[-43]
23,600 - 23,699	234[-351]

上日收市價 23,616.32

牛熊證比例 1.1 : 1.0

對沖期指

對沖期指

7183(51%) 6833(49%)

23,100 - 23,199	437[+130]
23,000 - 23,099	493[+345]
22,900 - 22,999	390[-12]
22,800 - 22,899	249[+41]
22,700 - 22,799	277[-27]
22,600 - 22,699	258[+5]

## 貼價恒指牛熊

(最近上日收市價10隻10000:1牛熊證)

更多 >

### 是日恒指精選: 68804 牛 62662 熊

收回價	瑞銀精選	現價(港元)	實際槓桿(倍)
24,050	62687 熊	0.055	42.9
24,000	63771 熊	0.051	46.3
23,950	65142 熊	0.047	50.2
23,925	62662 熊	0.043	54.9
23,888	66716 熊	0.04	59
23,850	63767 熊	0.036	65.6
23,800	65141 熊	0.032	73.8
23,750	67540 熊	0.027	87.5
23,691	63755 熊	0.021	112.5
23,688	66715 熊	0.02	118.1
上日收市價 23,616.32			
23,153	68804 牛	0.05	47.2
23,026	69207 牛	0.062	38.1
23,000	68805 牛	0.065	36.3
22,900	68034 牛	0.074	31.9
22,850	68810 牛	0.08	29.5
22,838	69210 牛	0.081	29.2
22,750	68041 牛	0.09	26.2
22,700	68849 牛	0.094	25.1
22,688	69211 牛	0.095	24.9
22,618	67514 牛	0.102	23.2

## 個股資金流向

更多 >

### 上日個股輪證五大流入及流出(港元)

瑞銀精選	上日流出	上日流入
14311 沽	騰訊 (認沽+熊證) \$452 (+4.82%)	+1.03千萬
	長飛 (認購+牛證) \$171.5 (-14.76%)	+4.03百萬
64257 牛	中芯 (認購+牛證) \$75.75 (-2.38%)	+3.36百萬
65106 牛	華虹 (認購+牛證) \$178 (0%)	+3.27百萬
68687 牛	騰訊 (認購+牛證) \$452 (+4.82%)	+2.74百萬
28854 沽	中芯 (認沽+熊證) \$75.75 (-2.38%)	-9.62百萬
	建板 (認購+牛證) \$73.85 (-12.55%)	-4.23百萬
13426 購	快手 (認購+牛證) \$46 (+7.98%)	-3.99百萬
	建滔 (認購+牛證) \$89.2 (-9.58%)	-3.42百萬
65104 牛	比亞 (認購+牛證) \$83.8 (-0.36%)	-2.8百萬

## 道指精選

更多 >

### 11178 認購

行使價: 60,000  
實際槓桿: 15.2倍  
到期日: 2026-12-18

### 49616 牛證

收回價: 48,100  
實際槓桿: 8.9倍  
到期日: 2026-12-18

### 11179 認沽

行使價: 45,000  
實際槓桿: 10.9倍  
到期日: 2026-12-18

### 49514 熊證

收回價: 55,000  
實際槓桿: 31.3倍  
到期日: 2028-12-15

## 納指精選

更多 >

### 11180 認購

行使價: 35,000  
實際槓桿: 10.1倍  
到期日: 2026-12-18

### 49620 牛證

收回價: 27,700  
實際槓桿: 11.9倍  
到期日: 2026-12-18

### 11154 認沽

行使價: 26,000  
實際槓桿: 7.1倍  
到期日: 2026-12-18

### 49624 熊證

收回價: 32,000  
實際槓桿: 15.7倍  
到期日: 2028-12-15

## 瑞銀認股證焦點

	認股證編號	行使價	實際槓桿(倍)	到期日	換股比率	引伸波幅(%)	輪證價格(港元)	街貨量百分比(%)
ATMX	阿里購 14068	112.68	5.1	2026-12-30	100	47.2	0.074	5.2
	阿里沽 14559	76.18	3.9	2027-01-04	50	52.8	0.1	0.0
	美團購 28039	86.95	5.1	2026-12-22	50	47.5	0.118	5.4
	美團沽 14317	63.88	3.8	2026-12-28	50	52.2	0.101	0.3
	小米購 14044	32.88	6.6	2026-12-23	10	46.2	0.067	7.1
	小米沽 14312	19	4.5	2026-12-28	10	47.6	0.105	1.2
	騰訊購 27567	580.5	4.5	2027-08-26	500	37.4	0.072	15.2
	騰訊沽 14311	335.88	6.6	2026-12-28	100	40.1	0.072	0.1
電子股	中芯購 29142	109.38	4.1	2026-11-13	50	79.8	0.113	32.5
濠賭股	金沙購 14054	16.58	5.4	2026-12-30	10	49.6	0.078	0.2
	金沙沽 29168	13.88	3.7	2026-11-16	10	46.5	0.188	0.0
	銀河購 28723	40.88	7.9	2026-11-06	10	47.2	0.062	2.3
	銀河沽 28512	29.31	5.7	2026-10-23	10	39.2	0.223	0.0
電訊服務	中移購 13727	96.88	不適用	2026-12-30	10	23.7	0.04	0.1
內銀股	建行購 13794	9.08	7.3	2027-06-14	5	25.0	0.069	2.0

\*以上精選及焦點產品根據產品或相關資產市場走勢而篩選展示

本產品並無抵押品。如發行人無力償債或違約,投資者可能無法收回部份或全部應收款項。

資訊由財經智珠網提供 [免責聲明]

	認股證 編號	行使價	實際槓桿 (倍)	到期日	換股比率	引伸波幅 (%)	輪證價格 (港元)	街貨量 百份比(%)
中概股	網易購 29710	228.88	5	2026-12-28	100	45.9	0.19	0.3
	阿里購 14068	112.68	5.1	2026-12-30	100	47.2	0.074	5.2
	阿里沽 14559	76.18	3.9	2027-01-04	50	52.8	0.1	0.0
	攜程購 13417	428.88	3.9	2027-06-14	500	47.9	0.065	2.5
	百度購 27686	151.21	6.4	2026-10-23	50	57.7	0.073	33.5
	百度沽 28720	109.88	3.3	2026-11-06	100	58.0	0.139	0.2
	小鵬購 26837	78.93	3	2027-05-24	100	68.8	0.071	1.5
	京東購 26873	139.718	6.4	2026-12-23	50	44.9	0.079	0.0
	京東沽 27120	94.95	7.8	2026-09-22	50	41.6	0.068	19.9
	理想購 13239	68.88	5.1	2026-12-03	50	63.2	0.042	0.0
保險股	平安購 14065	60.18	5.7	2027-03-31	50	34.9	0.072	0.4
	平安沽 28377	49.88	7.8	2026-10-09	10	33.5	0.248	0.0
	友邦購 26937	87.88	7.1	2026-12-28	50	36.5	0.063	1.6
	友邦沽 19351	66.94	6.5	2026-11-27	50	34.9	0.063	2.1
交易所買賣基金	南中購 18600	16.46	11.3	2026-10-23	5	24.1	0.113	6.7
半導體股	中芯購 29142	109.38	4.1	2026-11-13	50	79.8	0.113	32.5
酒店及旅遊	攜程購 13417	428.88	3.9	2027-06-14	500	47.9	0.065	2.5
指數精選	恒指購 13632	25,800	11.5	2026-12-30	12,000	20.7	0.054	24.5
	恒指沽 13854	21,800	8	2026-12-30	8,000	26.2	0.105	0.5
日經指數	日經購 11172	80,000	8	2026-12-11	1,600	33.2	0.08	1.1
	日經沽 11175	55,000	5.9	2026-12-11	1,000	42.6	0.094	0.1
本地地產股	領展購 27121	39.92	15.3	2026-09-04	10	26.9	0.072	0.2
	新地購 25827	145.88	8.7	2026-12-07	50	36.9	0.048	2.3
醫藥健康	藥明購 22760	38.9	3.8	2026-11-23	50	61.7	0.11	1.7
石油化工股	海油購 29920	25.9	9.3	2026-11-23	5	37.3	0.078	28.2
	中油購 26933	11.4	8	2026-12-16	5	38.8	0.042	3.2
	中化購 13524	5.78	8.2	2027-01-08	1	39.1	0.062	0.2
銀行股	匯豐購 29045	170.88	9.1	2026-11-30	50	30.2	0.103	8.7
	匯豐沽 28725	128.88	7.4	2026-11-30	50	34.9	0.081	5.5
汽車及零件股	小鵬購 26837	78.93	3	2027-05-24	100	68.8	0.071	1.5
	理想購 13239	68.88	5.1	2026-12-03	50	63.2	0.042	0.0

\*以上精選及焦點產品根據產品或相關資產市場走勢而篩選展示

本產品並無抵押品。如發行人無力償債或違約,投資者可能無法收回部份或全部應收款項。

資訊由財經智珠網提供 [免責聲明]

	認股證 編號	行使價	實際槓桿 (倍)	到期日	換股比率	引伸波幅 (%)	輪證價格 (港元)	街貨量 百份比(%)
汽車及零件股	小米購 14044	32.88	6.6	2026-12-23	10	46.2	0.067	7.1
	小米沽 14312	19	4.5	2026-12-28	10	47.6	0.105	1.2
	比亞購 13500	100	4.5	2027-02-26	100	46.6	0.075	2.8
	比亞沽 13325	80.18	3.9	2026-12-28	50	44.6	0.156	1.0
	吉利購 13432	23.88	5	2026-12-28	10	52.8	0.122	2.4
	吉利沽 13505	15.38	4.1	2026-12-30	10	50.2	0.101	1.0
科技股	網易購 29710	228.88	5	2026-12-28	100	45.9	0.19	0.3
	阿里購 14068	112.68	5.1	2026-12-30	100	47.2	0.074	5.2
	阿里沽 14559	76.18	3.9	2027-01-04	50	52.8	0.1	0.0
	百度購 27686	151.21	6.4	2026-10-23	50	57.7	0.073	33.5
	百度沽 28720	109.88	3.3	2026-11-06	100	58.0	0.139	0.2
	京東購 26873	139.718	6.4	2026-12-23	50	44.9	0.079	0.0
	京東沽 27120	94.95	7.8	2026-09-22	50	41.6	0.068	19.9
	美團購 28039	86.95	5.1	2026-12-22	50	47.5	0.118	5.4
	美團沽 14317	63.88	3.8	2026-12-28	50	52.2	0.101	0.3
	舜光購 29811	88.88	4.9	2026-11-27	50	68.9	0.046	7.4

\*以上精選及焦點產品根據產品或相關資產市場走勢而篩選展示

本產品並無抵押品。如發行人無力償債或違約,投資者可能無法收回部份或全部應收款項。

資訊由財經智珠網提供 [免責聲明]

	認股證 編號	行使價	實際槓桿 (倍)	到期日	換股比率	引伸波幅 (%)	輪證價格 (港元)	街貨量 百份比(%)
科技股	瑞聲購 29295	56.88	4.1	2027-03-30	50	55.9	0.062	10.0
	小米購 14044	32.88	6.6	2026-12-23	10	46.2	0.067	7.1
	小米沽 14312	19	4.5	2026-12-28	10	47.6	0.105	1.2
	快手購 13426	54.68	4.3	2026-12-30	50	56.7	0.091	6.0
	聯想購 13526	31.5	2.8	2027-03-31	50	84.0	0.059	0.4
	騰訊購 27567	580.5	4.5	2027-08-26	500	37.4	0.072	15.2
	騰訊沽 14311	335.88	6.6	2026-12-28	100	40.1	0.072	0.1
手機設備股	舜光購 29811	88.88	4.9	2026-11-27	50	68.9	0.046	7.4
	瑞聲購 29295	56.88	4.1	2027-03-30	50	55.9	0.062	10.0
指數相關	日經購 11172	80,000	8	2026-12-11	1,600	33.2	0.08	1.1
	日經沽 11175	55,000	5.9	2026-12-11	1,000	42.6	0.094	0.1
	恒指購 13632	25,800	11.5	2026-12-30	12,000	20.7	0.054	24.5
	恒指沽 13854	21,800	8	2026-12-30	8,000	26.2	0.105	0.5
金融服務股	港交購 14152	450.88	9.1	2026-12-30	100	30.6	0.095	0.0
	港交沽 13341	338.88	8	2026-12-04	100	29.1	0.125	1.7

\*以上精選及焦點產品根據產品或相關資產市場走勢而篩選展示

本產品並無抵押品。如發行人無力償債或違約，投資者可能無法收回部份或全部應收款項。

資訊由財經智珠網提供 [免責聲明]

本資料由UBS AG(“瑞銀”)刊發，只適用於合資格的香港投資者，其並不構成買賣建議、邀請、要約或游說。結構性產品之價格可急升或急跌，投資者可能會蒙受全盤損失。過往表現並不反映將來表現。牛熊證備強制贖回機制而可能被提早終止，屆時(i)N類牛熊證投資者將不獲發任何金額；而(ii)R類牛熊證之剩餘價值可能為零。投資前應瞭解有關風險，並諮詢專業顧問。投資者應查閱基礎上市文件及有關補充上市文件內關於結構性產品的所有詳情。UBS Securities Hong Kong Limited(“瑞銀證券香港”)為瑞銀發行的結構性產品之流通量提供者。其可能為該等產品唯一報價者或市場參與者，瑞銀證券香港、瑞銀及其聯屬公司均不對結構性產品之流通量作出任何聲明或保證。本資料的任何內容均不可在未經瑞銀事先發出書面許可的情況下重新印刷、發佈或派發。©UBS 2026。版權所有。

本資訊由瑞銀證券亞洲有限公司發出以供閣下資訊。如欲需更多資料，請致電2971-6668 或電郵 OL-hkwarrants@ubs.com 或親臨我們的辦事處，地址為香港中環金融街8號國際金融中心二期52樓

如欲取消接收瑞銀認股證/牛熊證日誌，請按取消接收。請留意，郵件取消接收程序或需時，我們將盡快處理您的請求，請耐心等待，謝謝！