

法興牛熊證日誌

☎ 2166 4266

🌐 hk.warrants.com

2026年4月27日 (星期一)

[按此以網頁開啟]

法興牛熊日誌：恒指20天線獲承接，留意法興恒指牛 58905/57956 及熊 61599/57065

恒指牛熊證發行人積極指標

一格買賣差價產品數目
(隻數)

平均買賣差價
(格數)

維持一格差價時間
(佔全日交易時間百分比)

平均最佳買入/賣出流通量
(相對期指張數)

法興 104.16
市場 102.71

法興 2.10
市場 1.99

法興 22.30
市場 42.62

法興 32.85
市場 29.41

恒指 HSI 上日收市價：25,978.07 +62.87 (+0.24%)



牛熊證街貨變化

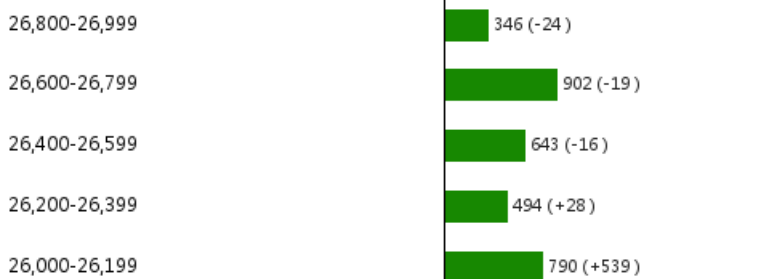

恒指上日收市價：25,978.07 +62.87 (+0.24%)

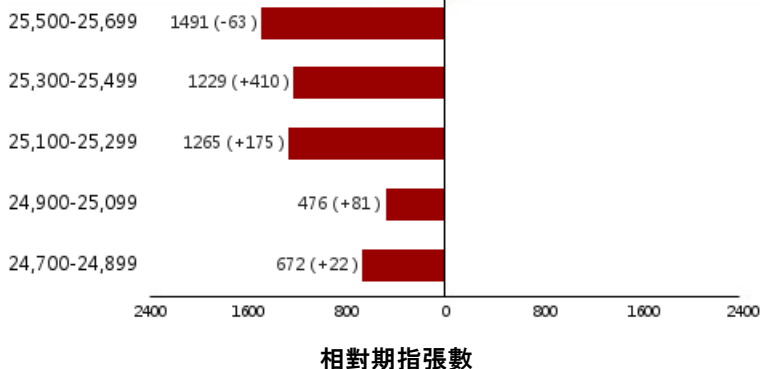

恒指上週五低開下試20天線約25,700點後獲承接，其後逐步收復失地，收市迫近26,000點關口。如看好恒指可留意牛證58905，收回價25,578點；也可留意收回價較低的牛證57956，收回價25,378點。相反，如看淡可留意熊證61599，收回價26,400點；也可留意收回價較高的熊證57065，收回價26,578點。

	收回價 (距現貨價)	價格(\$)	槓桿(x)
56347 恒指 (熊)	26,548 (+591.80)	0.072	36.1
59363 恒指 (熊)	26,538 (+581.80)	0.071	36.6
61602 恒指 (熊)	26,500 (+543.80)	0.068	38.2
60138 恒指 (熊)	26,478 (+521.80)	0.066	39.3
61958 恒指 (熊)	26,448 (+491.80)	0.063	41.2
61599 恒指 (熊)	26,400 (+443.80)	0.057	45.5
60128 恒指 (熊)	26,348 (+391.80)	0.050	51.9
61948 恒指 (熊)	26,300 (+343.80)	0.047	55.2
60983 恒指 (熊)	26,278 (+321.80)	0.043	60.4
60981 恒指 (熊)	26,161 (+204.80)	0.029	89.5
恒指現貨價：25,956.20 -21.87 (-0.08%)			
57914 恒指 (牛)	25,638 (-318.20)	0.041	63.3
57370 恒指 (牛)	25,608 (-348.20)	0.044	59.0
58905 恒指 (牛)	25,578 (-378.20)	0.047	55.2
56555 恒指 (牛)	25,558 (-398.20)	0.048	54.1
57925 恒指 (牛)	25,528 (-428.20)	0.051	50.9
56358 恒指 (牛)	25,508 (-448.20)	0.051	50.9
57375 恒指 (牛)	25,488 (-468.20)	0.053	49.0
57075 恒指 (牛)	25,458 (-498.20)	0.056	46.4
56564 恒指 (牛)	25,408 (-548.20)	0.060	43.3
57956 恒指 (牛)	25,378 (-578.20)	0.065	39.9

牛熊證精選

編號	相關資產	收回價 (距現貨價%)	行使價	到期日	換股比率	價格(\$)	槓桿(倍)
57914	恒生指數 (牛)	25,638.000 (1.23%)	25,538.000	28/07/2028	10,000.000	0.041	63.3
60983	恒生指數 (熊)	26,278.000 (1.24%)	26,378.000	28/02/2028	10,000.000	0.043	60.4
64082	騰訊 (牛)	470.000 (3.33%)	467.000	29/10/2026	500.000	0.042	23.2
61960	騰訊 (熊)	516.000 (6.13%)	519.000	28/12/2028	500.000	0.060	16.2
56380	中芯國際 (牛)	52.800 (23.20%)	52.200	29/10/2026	100.000	0.176	3.9
58384	中芯國際 (熊)	73.000 (6.18%)	73.600	28/12/2028	100.000	0.044	15.6
61013	比亞迪 (牛)	96.500 (8.62%)	95.100	29/10/2026	100.000	0.114	9.3
61966	比亞迪 (熊)	112.000 (6.06%)	113.400	29/12/2028	100.000	0.075	14.1
61615	中國移動 (牛)	78.800 (6.25%)	78.200	31/10/2028	100.000	0.037	22.7
67915	中國移動 (熊)	95.000 (13.03%)	95.600	29/07/2026	100.000	0.141	6.0
58914	阿里巴巴 (牛)	125.000 (5.52%)	123.500	20/11/2026	100.000	0.097	13.6
62544	阿里巴巴 (熊)	139.000 (5.06%)	140.500	30/10/2028	100.000	0.076	17.4
67077	美團 (牛)	76.500 (5.15%)	74.000	30/09/2026	100.000	0.072	11.2
61018	美團 (熊)	89.000 (10.35%)	91.500	28/12/2028	100.000	0.096	8.4
68534	中海油 (牛)	25.000 (10.91%)	24.750	29/12/2028	50.000	0.052	10.8
68567	中海油 (熊)	31.000 (10.48%)	31.250	11/05/2027	100.000	0.038	7.4
56370	港交所 (牛)	396.000 (3.88%)	394.000	28/05/2027	500.000	0.040	20.6
58918	港交所 (熊)	430.000 (4.37%)	432.000	28/12/2028	500.000	0.039	21.1
49592	納斯達克100指數 (牛)	25,500.000 (6.61%)	25,300.000	18/12/2026	312,000.000	0.064	10.7
49946	納斯達克100指數 (熊)	28,250.000 (3.47%)	28,450.000	15/12/2028	312,000.000	0.023	29.8
57086	寧德時代 (牛)	635.000 (6.69%)	626.000	26/11/2026	500.000	0.104	13.1
56401	平安保險 (牛)	58.500 (4.26%)	57.900	18/10/2028	100.000	0.027	22.6
65272	平安保險 (熊)	65.000 (6.38%)	65.600	28/04/2027	100.000	0.053	11.5
65239	快手科技 (牛)	42.000 (3.63%)	39.500	30/11/2026	100.000	0.043	10.1
57394	快手科技 (熊)	48.000 (10.14%)	50.500	28/12/2028	100.000	0.066	6.6
56428	恒生科技指數 (牛)	4,700.000 (4.92%)	4,620.000	30/12/2026	10,000.000	0.036	13.7
62392	恒生科技指數 (熊)	5,200.000 (5.19%)	5,280.000	28/12/2028	10,000.000	0.032	15.4
49593	道瓊斯工業平均指數 (牛)	47,000.000 (4.53%)	46,650.000	18/12/2026	390,000.000	0.062	16.0
49803	道瓊斯工業平均指數 (熊)	51,000.000 (3.59%)	51,350.000	15/12/2028	390,000.000	0.036	27.5

資料來源：法興證券及彭博資訊 (27/04/26 上午10:10)

本結構性產品並無抵押品

快速連結



牛熊證搜尋 >

↑20

牛熊證20大 >



牛熊證資金流 >

免責聲明

©法國興業證券(香港)有限公司2022。本報告乃由法國興業證券(香港)有限公司製作。本報告提供之資料及其內容(包括指示條款)僅供參考,並不構成要約、招攬或邀請、宣傳、誘使、或任何不論種類或形式之申述或訂立任何交易(不論按指示條款或其他方式)的任何建議或推薦。法興證券集團成員、其聯屬公司及董事及僱員可能持有不時在本報告所述證券之權益(作為主事人或其他)。法興證券集團成員及其聯屬公司亦可為本報告所述任何公司或發行人之證券或衍生工具於市場作價。法興證券集團成員及其聯屬公司亦可能為本報告提述證券的有關公司及其聯屬公司提供其他服務。本報告所載資料乃秉誠提供,並取自於所示日期相信為可靠及準確之資料來源。然而,本公司並無核實所有資料,亦不表示有關資料對閣下所需用途是否準確或完整,故不應加以依賴。本公司並無責任更新資料或改正任何其後顯現之錯誤。本報告所載述的意見、估算及其他資料可予更改或撤回,恕不另行通知。結構性產品之條款及條件必須與基本上市文件及有關補充上市文件一併閱讀。基本上市文件(載有與發行人及擔保人有關的財務及其他資料)及其任何補篇連同中文譯本、有關補充上市文件(載有有關結構性產品的詳情)及其中文譯本可於辦公時間內(星期六、星期日及假期除外)於法國興業證券(香港)有限公司現時之辦事處,香港皇后大道東1號太古廣場三座38樓索取,亦可於本公司網頁hk.warrants.com下載。擔保人有關之資料可於擔保人之公司網站www.societegenerale.com 查閱。閣下應詳細閱讀載有結構性產品條款及風險披露的有關上市文件。

本產品並無抵押品。如發行人或擔保人無力償債或違約,投資者可能無法收回部份或全部應收款項。結構性產品之價格可升亦可跌,投資者有機會損失全部投資。過往表現並不預示未來表現。牛熊證設有強制性收回特點,若相關資產價格/水平在到期前觸及收回價/水平,牛熊證會即時被強制性收回。在此情況下,N類牛熊證投資者會損失於牛熊證之全部投資而R類牛熊證之剩餘價值可能為零。法國興業證券(香港)有限公司(「法興」)及/或其聯屬公司為本報告所提及結構性產品之流通量提供者及/或發行人。在若干情況下,法興可能為唯一在交易所為結構性產品提供買賣報價的一方。因此結構性產品之第二市場可能有限。任何投資建議並未考慮個別投資者的特定投資目標及/或財政資源。在投資結構性產品前,投資者應自行運用獨立思考能力評估投資此等產品的適合性與涉及之風險及詳細閱讀上市文件內有關結構性產品的全部詳情。如需要,於作出任何認購或購買行動前應諮詢其法律、財務、稅務、會計及其他專業顧問,以確保作出適合其本身情況及財務狀況的投資決定。

如欲取消訂閱「牛熊證日誌」,請[按此](#)。



牛熊證 認股證 界內證 首選法興